

PLANTA BAIXA
 AREA CONST: 735,45 m²
 Escala: 1/75

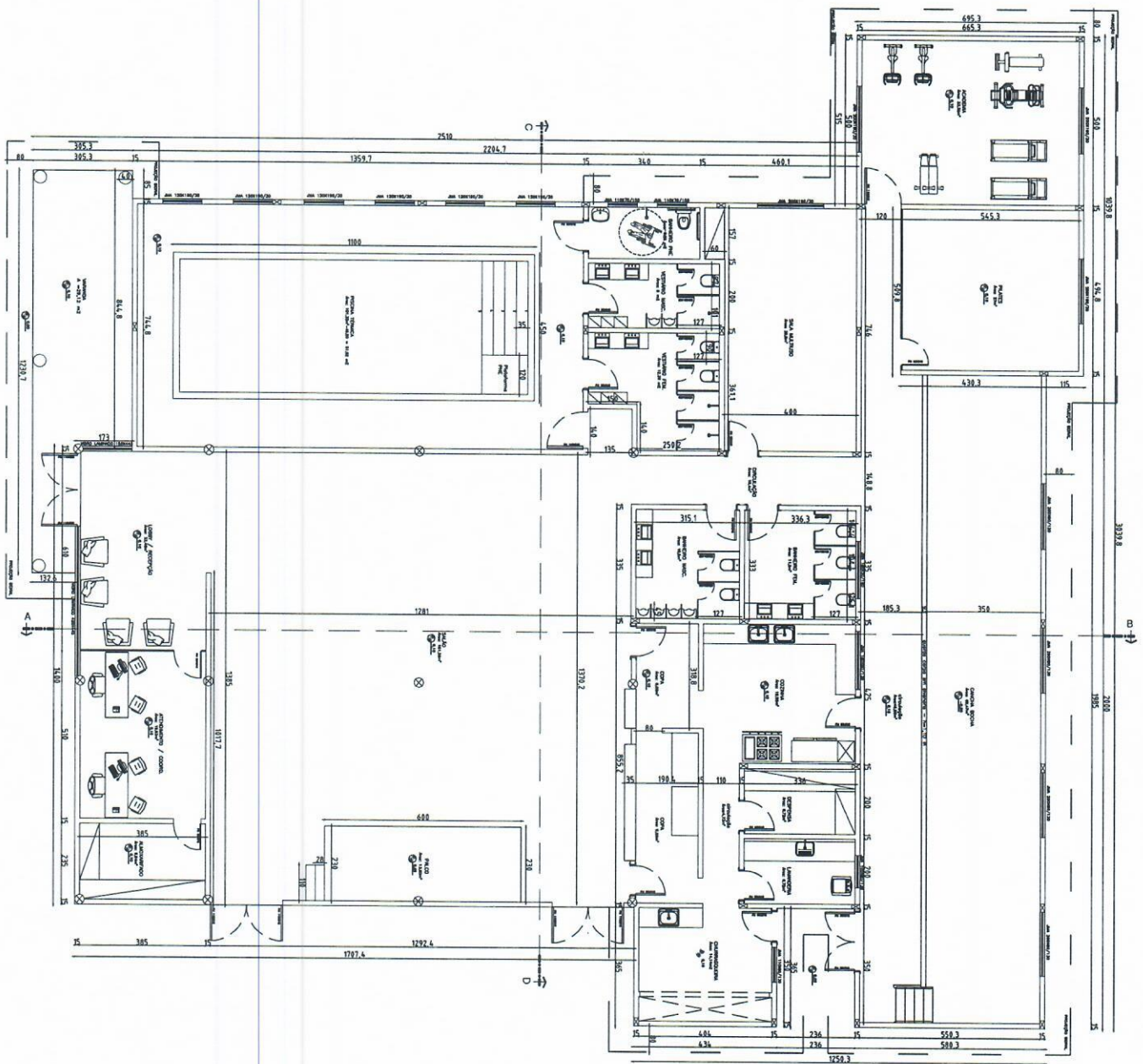

 <p>Unilacata & Spindler ARQUITETOS ASSOCIADOS</p>	
<p>Av. General Balsa, 114 - Sala 03 - Centro - Vila Guaiçaba Fone: (51) 3661.7200 - Fax: (51) 3661.7201 E-mail: unilacata@unilacata.com.br - unilacata@spindler.com.br</p>	
<p>OBJETO: CENTRO DE CONVIVÊNCIA MUNICIPAL DE VISTA GAUÇHA LOCAL: Rua Pazópolis, nº 1 - Centro - Vila Guaiçaba / RS</p>	
PROJETO	PROJETO ARQUITETÔNICO
PROJETO	Planta Baixa
PROJETO	V.026
PROJETO	1/75
PROJETO	01
PROJETO	01

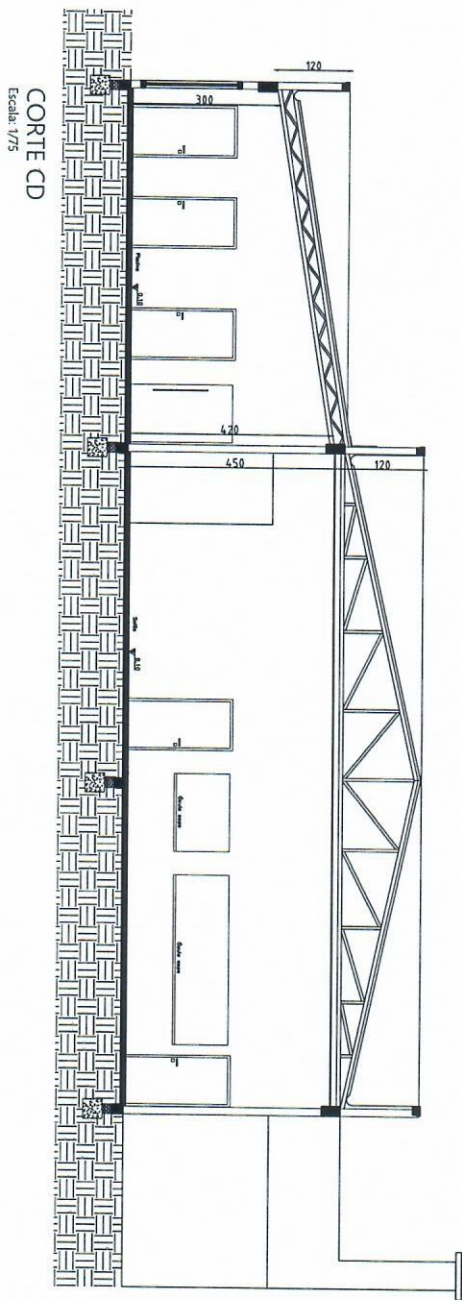

CORTE CD
Escala: 1/75

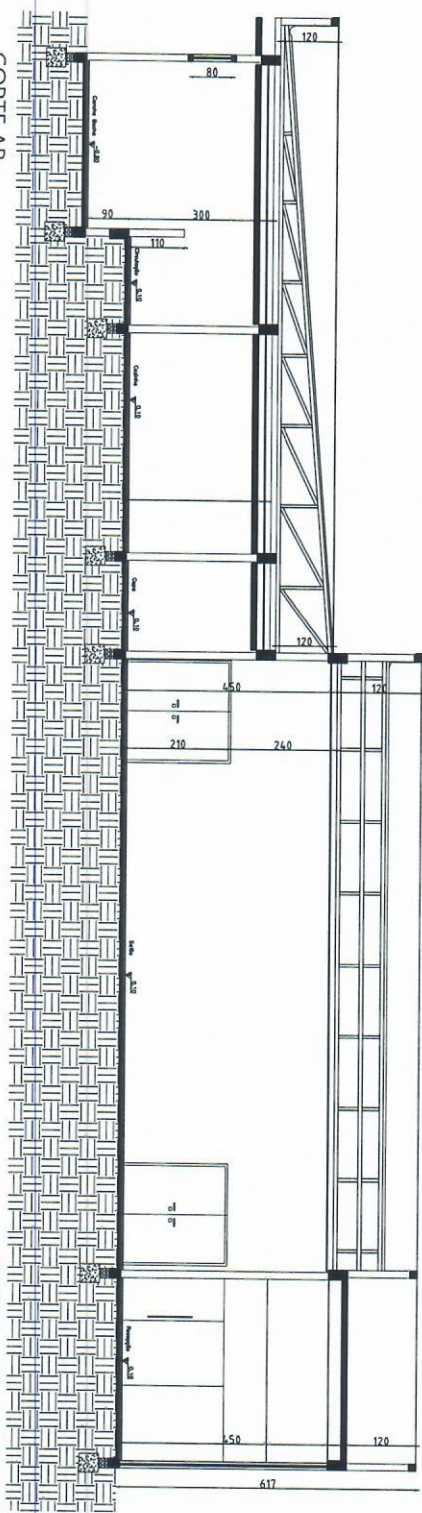

CORTE AB
Escala: 1/75



Engenharia e Sprendida
ENGENHARIA CIVIL

Av. Santa Rosa, 138 - Sala 01 - Centro - Teresopolis RJ
 Insc. Cnt. Mec. 166 - Ins. Profissional - CREA RJ 24817
 Insc. (C) 29911 - 726 - Email: engenharia@sprendida.com

Av. Jui, 3055 - Centro - Maragá RJ
 Insc. Cnt. Mec. 166 - Ins. Profissional - CREA RJ 24817
 Insc. (C) 29911 - 726 - Email: engenharia@sprendida.com

OBRA: CENTRO DE CONVIVÊNCIA MUNICIPAL DE VISTA GAUCHA
 LOCAL: Rua Patrício, s/n - Centro - Vista Gaúcha / RS

ASSUNTO:	PROJETO ARQUITETÔNICO
PROJETO:	Cortes AB e CD
Proprietários (s):	Visto
MUNICÍPIO DE VISTA GAUCHA CNPJ 91.971.072/0001-00	Visto
Responsável Técnico: HELENA T. D. F. ENDRICSCIO E-Registração CREA - CREARJ 28847	Visto
Área Constr: 75x45 m ²	Escala: 1/75
	Data: Dezembro / 2023

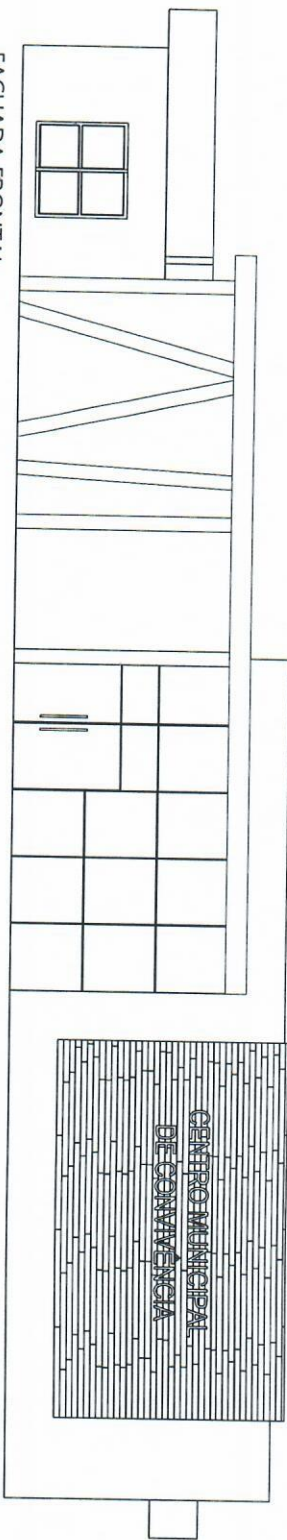

FACHADA FRONTAL

Escala: 1/75

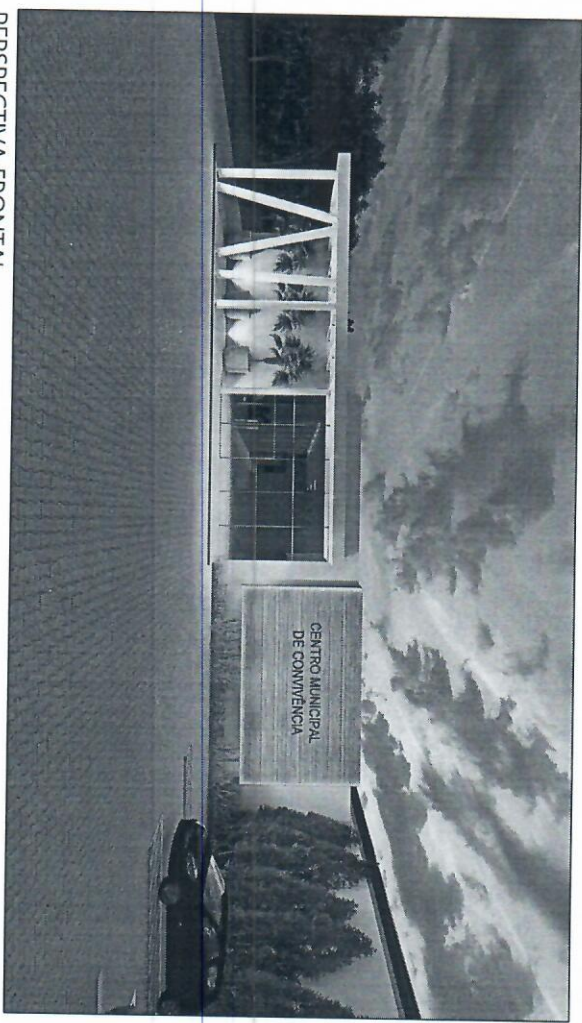

PERSPECTIVA FRONTAL

S/ESCALA

 <p>Empresa Sptecda EMPRESA CIVIL</p> <p>Av. São Rosa, 115 - Sala 01 - Centro - Teresopolis - RJ Rua Curitiba, 100 - Centro - Teresopolis - RJ Rua São Paulo, 100 - Centro - Teresopolis - RJ Rua São Paulo, 100 - Centro - Teresopolis - RJ</p>	
<p>OPERAÇÃO: CENTRO MUNICIPAL DE CONVÊNÇA DE VISTA GAÚCHA</p> <p>LOCAL: Rua Paranaíba, s/nº - Centro - Vista Gaúcha / RS</p>	
<p>PROPRIETÁRIO (S):</p> <p>MUNICÍPIO DE VISTA GAÚCHA</p> <p>CNPJ: 09.197.972/0001-00</p>	<p>RESPONSÁVEL TÉCNICO:</p> <p>NEENA TOLFO JENKINS/ARQUITETA</p> <p>Engenheira Civil - OCREA RS 29.817</p>
<p>PROJETO:</p> <p>Fachada Frontal - Perspectiva Frontal</p>	<p>DATA:</p> <p>Dezembro 2023</p>
<p>ESCALA:</p> <p>1/75</p>	<p>ÁREA COBERTA:</p> <p>735,45 m²</p>